

Minimálně invazivní chirurgie v prostředí gynekologické ambulance

MUDr. Soběslav Uhlíř

Centrum ambulanti minimálně invazivní chirurgie

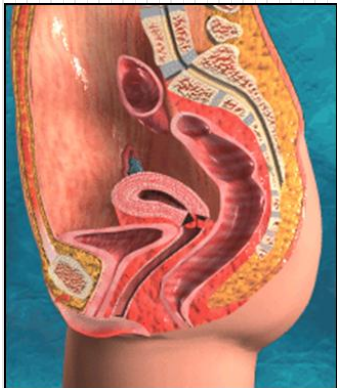

Spektrum výkonů

- *Biopsie (vulva, pochva, čípek, děloha) (konizace čípku, kyretáž)*
- *Exstirpace benigních tumorů z vulvy nebo pochvy*
- *Snesení kondylomat*
- *Diagnostická hysteroskopie*
- *Operační hysteroskopie*
- *Resutura episiotomie*
- *Revize po porodu nebo po abortu*
- *Ukončení těhotenství na žádost pacientky*
- *Vaginoskopie*

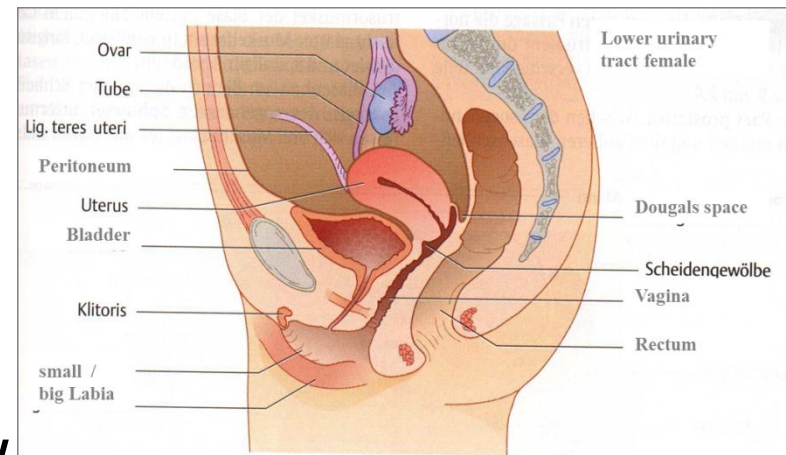

Kontraindikace

Absolutní

- *Polymorbidní pacientka indikovaná k výkonu za hospitalizace*
- *Nespolupracující pacientka*
- *Silná metroragia - akutní stav (noční hodiny, víkendy, svátky), (terapeutická abraze - hemostyptická kyretáž, dostupnost anestezie)*
- *Pokročilé tumory genitálu*

Relativní

- *Stenotické děložní hrdlo - dilatace v celkové ambulantní anestezii*
- *Stenózy v jiné části genitálu*
- *Přiměřená velikost (polyp do velikosti 1.5 cm, myom do velikosti 1 cm, ev. lze řešit 10 mm hysteroskopem v celkové anestezii – otázka rozšíření flotily hysteroskopů)*

V rámci nemocniční praxe získávání zkušeností s ambulantní procedurou

- ✓ *Nové gracilnější instrumentárium*
- ✓ *Nové přípravky a postupy k tišení bolesti*

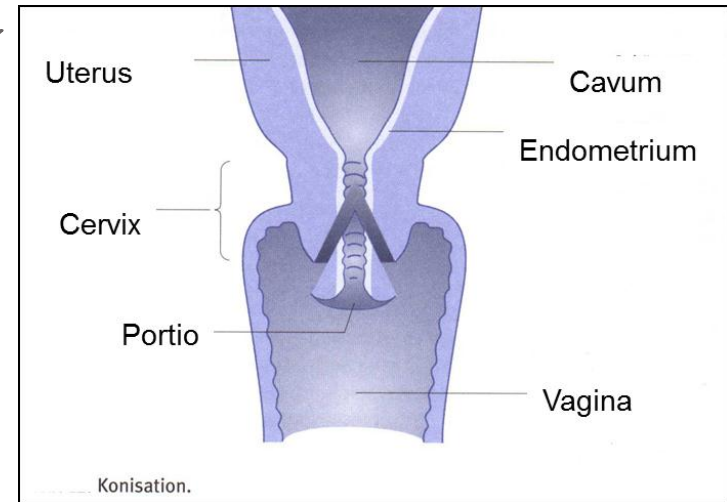

- *Většina výkonů za hospitalizace*
- *Ambulantně prováděny jen interrupce bez celkové anestezie*
- *Začínali jsme konizace čípku v paracervikálním bloku*
- *Exstirpace tumorků z vulvy (infiltrační anestezie)*
- *Hysteroskopie žádná – ve 100% prováděny v celkové anestezii, velká dilatace pro hysteroskop prům. 10 mm*
- *Nebyl dostupný videookruh (hysteroskopie, vaginoskopie)*

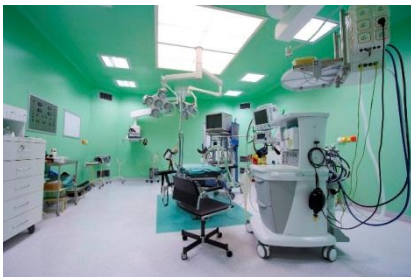

Srovnání



■ NEMOCNICE

*Opakované návštěvy lékařů
v rámci předoperačního vyšetření*

- *Příjem-komplexní vyšetření*
- *Celková anestézie*
- *Hysteroskopie + abraze*
- *1-2dny hospitalizace*
- *Cílené vyšetření*

■ AMBULANTNÍ VÝKON

- *Infiltrační anestezie*
- *Svodná anestezie*
- *Celková anestezie (TIVA)*

Podmínky



- **Motivovaná pacientka** (*žena, která preferuje výkon za hospitalizace, není vhodná pro ambulantní výkon*)
- **Informovaný a spolupracující lékař**
- **Fungující komunikace** (*telefon, internet – hlasová a datová komunikace*)

Benefit pacientky



- *Pacientka je v civilním oblečení*
- *Provedení v individuálním čase vyhovujícím pacientce*
- *Většinou bez nutnosti předoperačního vyšetření nebo odběrů krve*
- *Orální analgetika, infiltrační, svodná nebo celková ambulantní anestezie*
- *Okamžitá dimise ihned po výkonu, bez PN, bez dovolené*
- *Vysoká anonymita*
- *Vyhledávání těchto služeb ve velkých městech*
- *Využití internetové prezentace – jedna pacientka z Jihlavska, jedna z Třebíče*
- *3 pacientky spolupracujících gynekologů*

- *Statisticky nelze zatím hodnotit - krátká doba provozu (30 zákroků, 6 celkových anestezií, jinak lokální anestezie nebo analgosedace nebo nic)*
- *Smluvní zajištění pro následnou hospitalizační péči – Nemocnice Jihlava p.o.*
- *Spolupráce s jediným onkogynekologickým pracovištěm na Vysočině*
- *Prof. MUDr. Aleš Roztočil, CSc. (MUDr. R. Peschout)*
- *Vlastní klinický den – pondělí*
- *Histologická a cytologická laboratoř (Biolab Praha)*

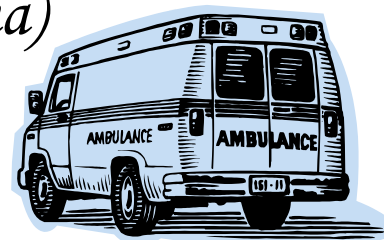

Dlaždicobuněčný karcinom čípku - mikroinvaze

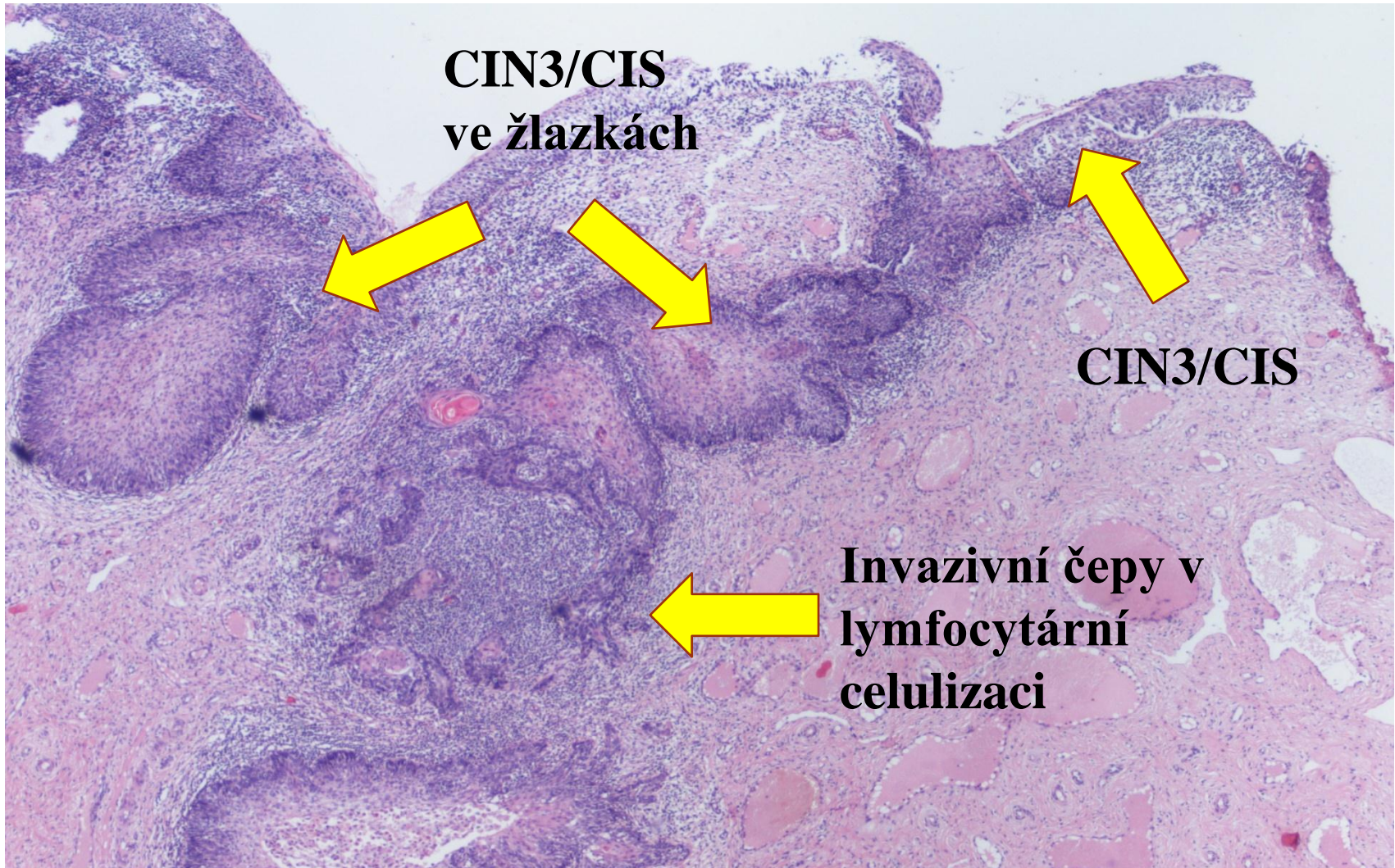

Metastáza maligního melanomu v děloze

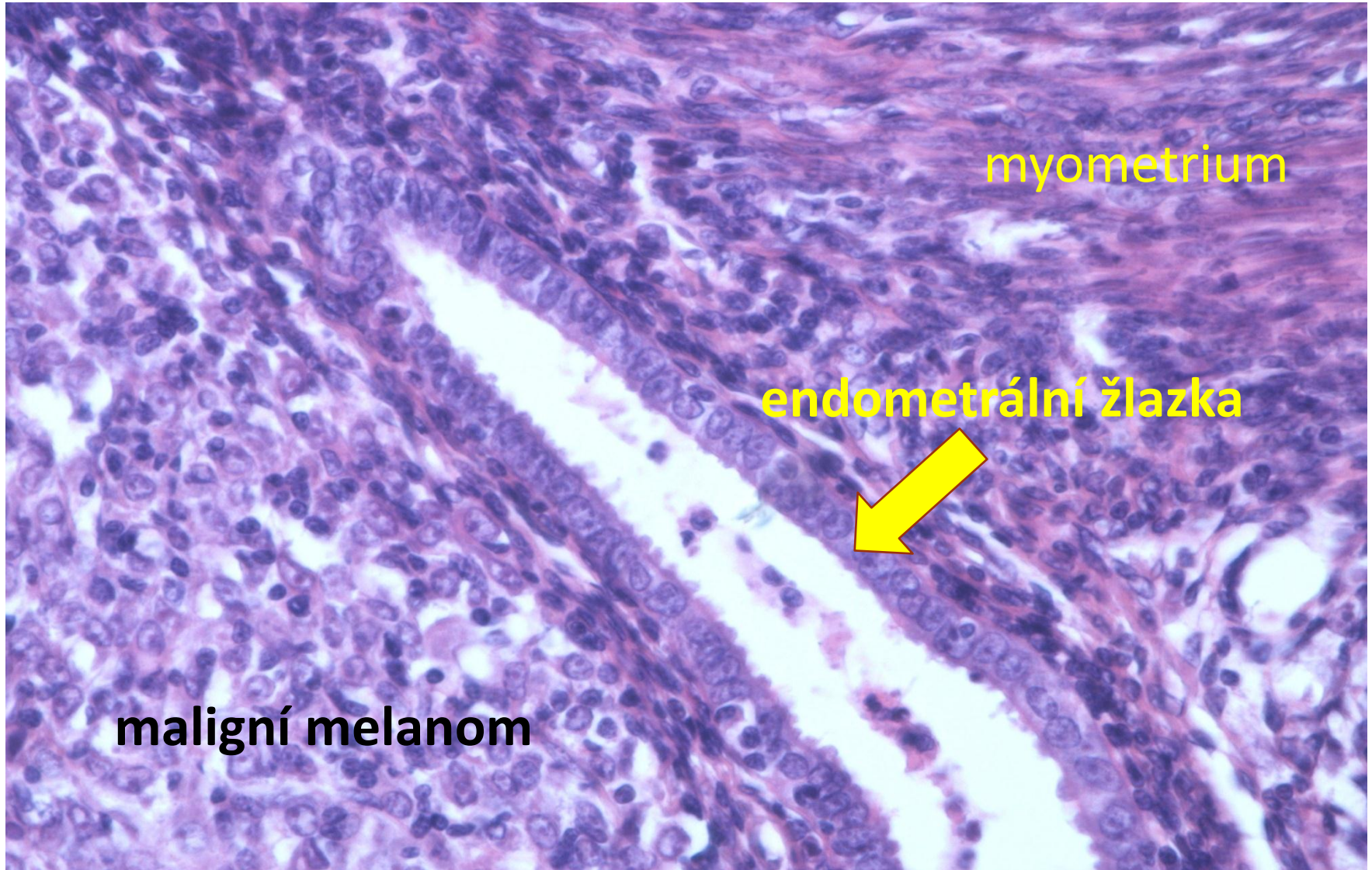

Smluvní zajištění pro úhrady



Česká průmyslová
zdravotní pojišťovna



- *201 Vojenská zdravotní pojišťovna*
- *205 Česká průmyslová zdravotní pojišťovna*
- *207 Oborová zdravotní pojišťovna*
- *211 Zdravotní pojišťovna ministerstva*
- *217 Zdravotní pojišťovna Metal – Alliance*
- *228 Media ZP – právně podivná fúze s VZP*
- *111 Všeobecná zdravotní pojišťovna – nejpodrobněji a nejvíce rozpracováno, ale nedokončeno, výzva pro rok 2012*
- *Výhled do roku 2012 – větší uplatnění DRG systému, nabídky na jednodenní chirurgii a ambulantní procedury (ISU)*

Benefit pro pacientku, lékaře i

ODPADÁ zdravotní pojišťovnu

- *Opakovaná návštěva praktického lékaře nebo internisty v rámci předoperačního vyšetření*
- *KO, biochemie, EKG apod.*
- *Opakovaná návštěva gynekologa při objednávání s výsledky*
- *Hospitalizace – opakovaná vyšetření gynekologem (klinické i UZ vyšetření), anesteziologem, nutná PN nebo dovolená*
- *Kilometry zbytečných dokumentů*
- *Přijetí k hospitalizaci ráno a propuštění večer není ambulantní provedení 😊*





MUDr. Soběslav Uhlíř
Ženská ambulance



*MUDr. Soběslav Uhlíř
Ženská ambulance
Třebíč - Borovina, Okružní 961*

*zářkový sálek pro minimálně invazivní chirurgii v
gynekologii*

*Prosím, přijměte pozvání na prohlídku
zářkového sálku*

Pracovní tým



- *Operatér: MUDr. Soběslav Uhlíř*
- *Instrumentářka: Marie Hübelbauerová*
- *Anesteziolog: MUDr. Pavel Svoboda*
- *Anesteziologická sestra: Věra Staňková*



Kontakty na naše ambulantní zařízení

*telefony: 568 851 100
606 634 961*

e-mail: uhlir@gynekologietrebic.cz

e-mail: svoboda@gynekologietrebic.cz

web: www.gynekologietrebic.cz



Informovaný souhlas



MUDr. Soběslav Uhlíř
Ženská ambulance
Okružní 961, Třebíč 674 01
www.gynekologietrebic.cz

Tlumení bolesti při operačním zákroku

Místní znecitlivění znamená, že operovaná oblast je nebolestivá a pacient je při vědomí a nebo je po domluvě s lékařem pouze v lehkém spánku. Bezbolestnost při místním znecitlivění je zajištěna podáním léku (místního anestetika) do určitého místa těla. Místo vpichu může být různě vzdáleno od operačního pole. Celková anestezie (narkóza) znamená, že operace je prováděna v řízeném bezvědomí navozeném nitrožilním podáním anestetik.

Ambulantní celková anestezie

(sdělení pro pacientky, které zvolily podání celkové narkózy při operativním zákroku)

Během anestezie a operace může dojít k náhlé změně zdravotního stavu (např. poruchy srdečního rytmu, srdečnímu selhání, cévní mozkové příhodě, plicní embolii, poruchám dýchání, krvácení, alergické reakci a zcela výjimečně i úmrtí). Při ambulantní anestezii jsou použita anestetika, jejichž účinek rychleji odeznívá. Po anestezii se zotavíte na dospávacím lůžku. Je třeba si uvědomit, že i anestezie se může zkomplikovat a tato komplikace může vyžadovat hospitalizaci. Naprostá většina komplikací je nezávažných a vyžadují jenom zvýšené krátkodobé sledování, které bychom Vám ambulantně nemohli poskytnout. Proto počítejte i s možností, že budete krátkodobě hospitalizováni. Pokud bude vše probíhat bez komplikací, tak Vás propustíme v případě, že budete plně probuzeni, schopni chodit, pít tekutiny. Nesmí Vám být na zvracení. Bolest způsobená zákrokem může být pouze mírná. Na zmírnění bolesti můžete užívat tyto léky: Ibalgin, Algifen, Tramal nebo Paralen v dávkování uvedeném v příbalovém letáku. 24 hodin po ukončení anestezie byste neměli provádět výkony vyžadující zvýšenou pozornost. Pokud by doma došlo ke zhoršení Vašeho zdravotního stavu, a to nejen v těchto popsaných bodech, je třeba, abyste ihned kontaktovali lékaře na výše uvedeném čísle nebo přímo anesteziologa MUDr. Pavla Svobodu na čísle: . Ev. volejte zdravotnickou záchrannou službu – číslo 155.

spolupráce: MUDr. Petr Tůma

Ženská ambulance MUDr. Soběslav Uhlíř



ÚVOD ORDINACE **OPERAČNÍ SÁL** PÉČE O TĚHOTNÉ ČLÁNKY PERSONÁL PARTNEŘI KONTAKTY

Operační sál

Toto zdravotnické zařízení patří mezi ta moderní zařízení, která zvládají techniku minimálně invazivní chirurgie ambulantně, kde přínosem pro pacienty je **individuální přístup**, bližší kontakt s pacientem a zkrácení doby pobytu pacienta na minimum. Součástí ambulance je vlastní **operační sál a dospávací lůžko**.

Operační sál je vybaven nejmodernější operační technikou, která splňuje požadavky kladené na špičková evropská pracoviště. Výkony jsou prováděny ambulantně (v případě celkové anestezie možný odchod domů s doprovodem do 60 minut po výkonu).

Provádíme veškerou vaginální minimálně invazivní chirurgii (hysteroskopie, konizace apod.). Péči zajišťuje **zkušený operatér** erudovaný v nejmodernějších postupech. Zajišťujeme ambulantní hysteroskopie pro pacientky s komplikací **IUS Mirena firmy Bayer HealthCare pro region Vysočina**. Součástí kvalitní a bezpečné léčby je **anesteziologický tým**.

Uděláme vše pro to, abychom Vás přesvědčili, že jste odborně vedeni lékařem, kterému jste dali důvěru. Lékařský i zdravotnický personál ambulance učiní vše, aby Váš pobyt v průběhu léčby byl co nejpříjemnější. Kvalitní lékařské ošetření a atmosféra jistě přispějí k Vašemu rychlému uzdravení a brzkému návratu do kruhu Vašich blízkých. Všichni zaměstnanci našeho zařízení se budou snažit o maximální vstřícnost k Vám, Vaším přáním a připomínkám.

Spektrum prováděných výkonů:

- konizace čípku
- diagnostická hysteroskopie
- operační hysteroskopie
- exstirpace tumoru z pochvy
- kyretáž děložního hrdla

Ordinační hodiny



pondělí	14,30 - 18,30
úterý	7,00 - 14,00
středa	14,30 - 18,30
čtvrtek	14,30 - 18,30

Operační den Nemocnice

Jihlava:

pondělí	7,00 - 13,00
---------	--------------

Osobní diář - přihlášení

Zadejte své **telefonní číslo**, na které Vám bude doručeno heslo pro přístup do aplikace Osobní diář.

ZÍSKAT HESLO

- incize nebo excizace abscesu nebo cysty Bartholinské žlázy
- operace synechie vulvy
- revize po spontánním potratu
- kombinace uvedených výkonů

Operační sál | Gynekologická ambulance Třebíč
<http://www.gynekologietrebic.cz/1-operacni-sal.html>



Vybavení :

- polohovatelný třímotorový operační stůl Borcad Radius
- operační hysteroskop WOLF
- endoskopický videookruh WOLF
- koagulace ERBE VIO 100
- operační instrumentárium firmy MEDIN
- odsávačky Cheirón
- laryngoskopy Cheirón
- defibrilátor Cheirón
- ambuvak GE
- pulzní oxymetr Massimo RAD 57

Smluvní zajištění s VoZP, ČPZP a Media ZP

V jednání je kontraktace péče s OZP a ZP Metal Alliance

[Informace o provozu sálku, praktické pokyny a fotogalerii najdete zde](#)



Provoz zákrokového operačního sálu

22. června 2011

K výkonům je nutné objednáni (telefon: 568 851 100, mobil: 606 634 961, email: uhlir@gynekologietrebic.cz). Lékař pacientce stáhne a vytiskne informovaný souhlas k výkonu (viz dokumenty ke stažení). Obsahují kromě stručného popisu výkonu hlavně pokyny pro pacientku pro období před a po výkonu. V případě celkové anestezie je nutné dopředu vyplnit anesteziologický dotazník (ke stažení níže), který oskenovaný vložíte do Vaší schránky, která bude v brzké době zřízena. Dotazy k anestezii zašlete na mail anesteziologa: svoboda@gynekologietrebic.cz

Týdenní rozpis provozu:

- Pondělí
- Úterý 12.00 - 16.00
- Středa
- Čtvrtek
- Pátek 12.00 - 16.00



[Fotogalerie](#)

Ke stažení:

- [anesteziologicky dotaznik web](#) (PDF, 289 KB)
- [excize inf souhlas](#) (PDF, 287 KB)
- [hysteroskopie inf souhlas](#) (PDF, 190 KB)
- [kyretaz inf souhlas](#) (PDF, 286 KB)
- [revize po spontannim potratu inf souhlas](#) (PDF, 286 KB)
- [konizace inf souhlas](#) (PDF, 265 KB)
- [minimalne invazivni chirurgie](#) (PDF, 383 KB)



Ordinační hodiny



pondělí	14,30 - 18,30
úterý	7,00 - 14,00
středa	14,30 - 18,30
čtvrtek	14,30 - 18,30

Operační den Nemocnice

Jihlava:

pondělí	7,00 - 13,00
---------	--------------

Osobní diář - přihlášení

Zadejte své **telefonní číslo**, na které Vám bude doručeno heslo pro přístup do aplikace Osobní diář.

ZÍSKAT HESLO

Zdravotní
personál obléká
firma Altrema

ALTREVA
more than workwear

Vítejte



Vítáme Vás na webu naší **ženské ambulance**. Naše ambulance poskytuje vysoce kvalifikované a profesionální služby v oblasti gynekologie a porodnictví. Spektrum péče jsme rozšířili o **minimálně invazivní chirurgii, endoskopické výkony a nejnovější screeningové programy v těhotenství**.

Jsme smluvním partnerem většiny zdravotních pojišťoven. Nabízíme Vám individuální péči tak, jak Vám to bude nejvíce vyhovovat. Těšíme se na setkání s Vámi.

MUDr. Soběslav Uhlíř a kolektiv

Nejnovější publikované články

[>>Genetický screening v I. trime...](#)

[>>Operativa](#)

[>>Screening kolorektálního karci...](#)

[>>Screening karcinomu děložního ...](#)

[>>Publikační činnost](#)

VŠECHNY ČLÁNKY

Novinky



3/8
2011

3D/4D ultrazvukové vyšetření

3D/4D ultrazvukové vyšetření v Třebíči

15/5
2011

Nadstandární služba - inhalační anestetikum Entonox

Nová nabídka nadstandární péče nehrazené ze zdravotního pojištění - inhalační anestezie pro bezbolestný průběh gynekologického zákroku. Od dubna 2011 jsme začali používat inhalační přípravek ENTONOX jako analgosedaci při gynekologických zákrocích.

23/4
2011

První výsledky kombinovaného screeningu I. trimestru na třebíčsku

Tato ambulance jako první třebíčské zdravotnické zařízení zavedla provádění kompletního **standardizovaného kombinovaného screeningu chromozomálních aberací v I. trimestru (NT screening)** ve spolupráci s certifikovanou laboratoří a lékařským genetikem od ledna 2011. Hodnocení prováděno pomocí programu Alpha. Tabulka uvádí přehled účasti na screeningu a vyhodnocení rizika v I. trimestru a dále po integraci parametrů z I. a II. trimestru za měsíce leden - duben 2011<...

ARCHIV NOVINEK

Ordinační hodiny



pondělí	14,30 - 18,30
úterý	7,00 - 14,00
středa	14,30 - 18,30
čtvrtek	14,30 - 18,30

Operační den Nemocnice
Jihlava:

pondělí 7,00 - 13,00

Osobní diář - přihlášení

Zadejte své telefonní číslo, na které Vám bude doručeno heslo pro přístup do aplikace Osobní diář.

ZÍSKAT HESLO

Zdravotní
personál obléká
firma **ALTREVA**
more than workwear

Osobní diář

Na tomto místě máte přehled o poslední preventivní prohlídce a o termínu, **kdy se můžete objednat na další**.

Můžete si nastavit, zda Vás **upozorníme SMS nebo e-mailem**, až se bude blížit možný termín prohlídky.

V oddíle Další prohlídky si můžete zaznamenat **typ prohlídky**, na kterou jste se u nás objednala. My Vás poté upozorníme, že se blíží termín prohlídky SMS nebo e-mailem, podle [Vašeho nastavení](#).

Prozatím tato sekce slouží **jen jako kalendář s připomínačem, není možné se přes ní objednávat!**

Hlídač preventivních prohlídek



Název prohlídky	Poslední prohlídka	Nárok na další prohlídku	Upozornění
-----------------	--------------------	--------------------------	------------

Další prohlídky

Proběhlé [Budoucí](#)

Název prohlídky	Datum	Čas	Upozornění
-----------------	-------	-----	------------

[+ PŘIDAT DALŠÍ](#)

Moje operace

Název operace	Termín operace	Popis operace	Příložené soubory ke stažení
Kombinovaný screening v I. trimestru (NT)	19. července 2011	Bendová Lenka: výsledek screeningu je negativní, nejdeš jej v příloze	bendova_lenka
Integrovaný screening vad NT a MD	17. srpna 2011	Bendová Lenka: výsledek je negativní, je to integrace parametrů séra z I. a II. trimestru	bendova_lenka_II trimestr



Osobní informace

Jméno: Bohumila
 Příjmení: Kóňová MUDr.
 Ulice: Vltavínská 1258
 Město: Třebíč
 PSČ: 67401
 Rok narození: 1958
 Telefon: 724103183
 E-mail:

[OSOBNÍ DIÁŘ](#)

[NASTAVENÍ](#)

[NÁPOVĚDA](#)

[Odhlásit](#)

Zdravotní
 personál obléká
 firma **ALTREVA**
more than workwear

Spolupráce gynekologů

- *Poskytnutí moderní péče*
- *Flexibilita a individualizace péče*
- *Benefit pro Vaše pacientky*
- *Váš benefit – využití prvků eHealth, např.
vytvoření VPN komunikace (virtual private net)*
- *Na Vaše přání komunikace přes IZIP*





Děkuji za pozornost!